



LASTAS A/S

Energivej 35 . DK-8722 Hedensted . Danmark
Motorvej / Autobahn E45 . Afkørsel / Abfahrt 58

E-mail: lastas@lastas.dk
www.lastas.dk

Tel +45 72 19 80 00 • Fax +45 72 19 80 01

Volvo FM 450, Hejs



Lastas Trucks Danmark A/S
Energivej 35
8722 Hedensted

Sælger
Lastas A/S
info@lastas.dk
+45 72 19 80 00

Registrering

Årgang	2017
Reg. dato	07-04-2017
Reg. nr.	DP54784
Sidst synet	15-06-2023
Stel nr.	YV2XZX0C9HA802033
Ref. nr.	0802033

Kabine

Kabinetype	Sovekabine
Aircondition	✓
Antal sovepladser	1
Oliefyr	✓
Radio / cd	✓
Walkie	✓
Kaffemaskine	✓

Dæk

Størrelse 1aks.	385/65 R 22.5
% Tilbage 1aks.	60%
% Tilbage 2aks	50%
% Tilbage 3aks.	50%
Størrelse 2aks.	315/80 R 22.5
Størrelse 3aks.	315/80 R 22.5

Motor og transmission

Hk	450
Km	532535
Gearkasse	Automatisk
Eurotype	6
Tank antal	1
Tank 1 liter	500
Brændstoftype	Diesel

Chassis

Akselafstand	4600 mm
Liftaksel 3	✓
Selvstyrrende aksel	✓

Vægt

Lastevne	14650 kg
Totalvægt	26000 kg
Egenvægt	11350 kg

Bremser

Skivebremse	✓
-------------	---

Tip

Bagtip	✓
--------	---

Hejs

Kroghejs	✓
----------	---

Affjedring

Aksel 1, luft	✓
Aksel 2, luft	✓
Aksel 3, luft	✓

Basis

Type	Lastbil
Aksel	6x2
Stand	God

Beskrivelse

2x Rotorblink

Til 6000-6500 mm kasser
VBG Træk
Natostik



LASTAS A/S

Energivej 35 . DK-8722 Hedensted . Danmark
Motorvej / Autobahn E45 . Afkørsel / Abfahrt 58

E-mail: lastas@lastas.dk
www.lastas.dk

Tel +45 72 19 80 00 • Fax +45 72 19 80 01



LASTAS A/S

Energivej 35 . DK-8722 Hedensted . Danmark
Motorvej / Autobahn E45 . Afkørsel / Abfahrt 58

E-mail: lastas@lastas.dk
www.lastas.dk

Tel +45 72 19 80 00 • Fax +45 72 19 80 01

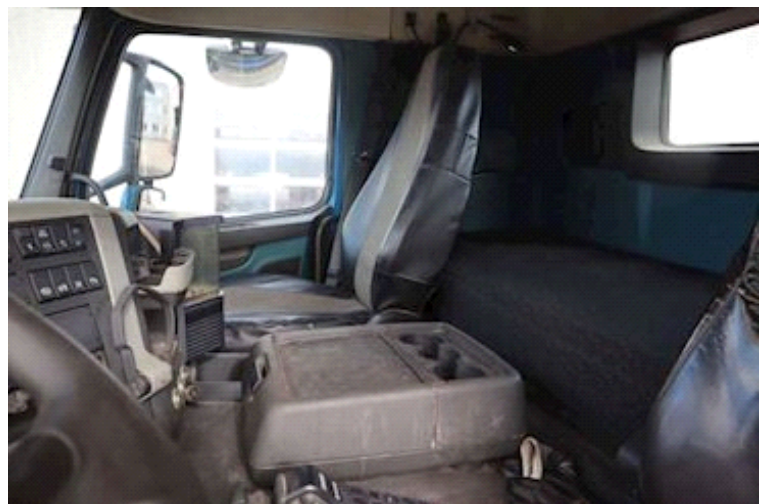



LASTAS A/S

Energivej 35 . DK-8722 Hedensted . Danmark
Motorvej / Autobahn E45 . Afkørsel / Abfahrt 58

E-mail: lastas@lastas.dk
www.lastas.dk

Tel +45 72 19 80 00 • Fax +45 72 19 80 01

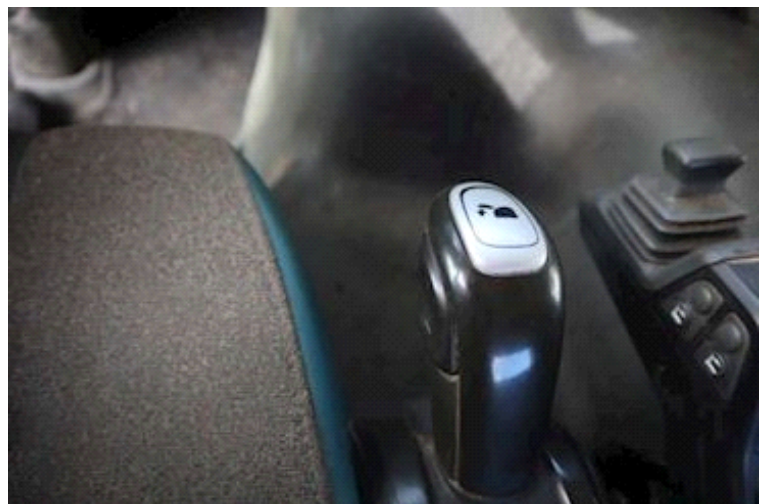



LASTAS A/S

Energivej 35 . DK-8722 Hedensted . Danmark
Motorvej / Autobahn E45 . Afkørsel / Abfahrt 58

E-mail: lastas@lastas.dk
www.lastas.dk

Tel +45 72 19 80 00 • Fax +45 72 19 80 01

